

Scuola Primaria di Ricengo

Organizzazione ingresso/uscita alunni

Nel plesso della Scuola Primaria di Ricengo sono stati individuati 2 ingressi diversi che verranno utilizzati dagli alunni in entrata e in uscita per evitare assembramenti nell'atrio o nella zona esterna.

Nella prima planimetria sono indicate le zone di attesa e di raccolta per ciascuna classe in via Sandro Pertini e indicate da appositi cartelli.

Gli alunni trasportati con lo scuolabus, dopo essere scesi ordinatamente dal mezzo, raggiungeranno immediatamente le zone di raccolta delle rispettive classi, dove gli insegnanti li attenderanno per l'ingresso alle ore 8:25.

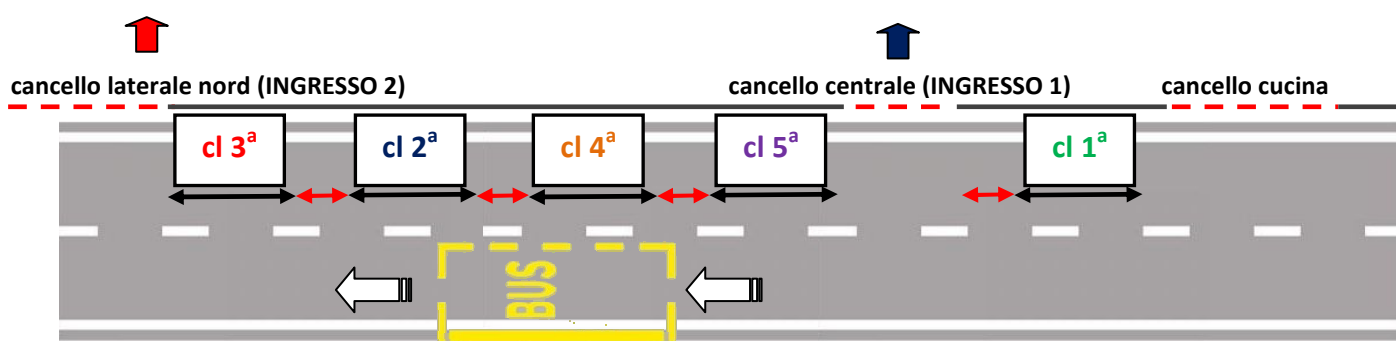
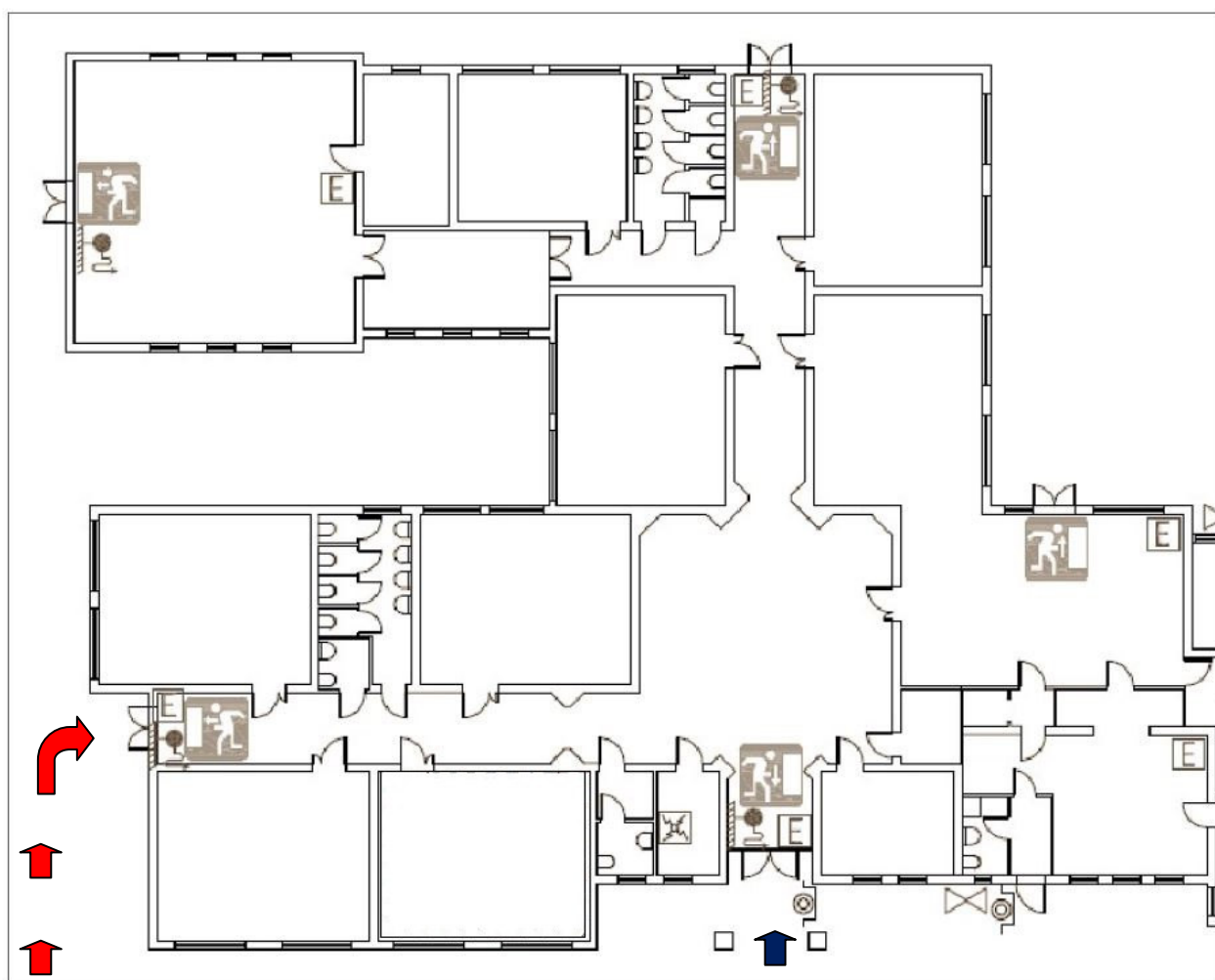

Nella seconda planimetria sono indicati gli ingressi, la dislocazione delle aule nell'edificio e i percorsi individuati per ciascuna classe.

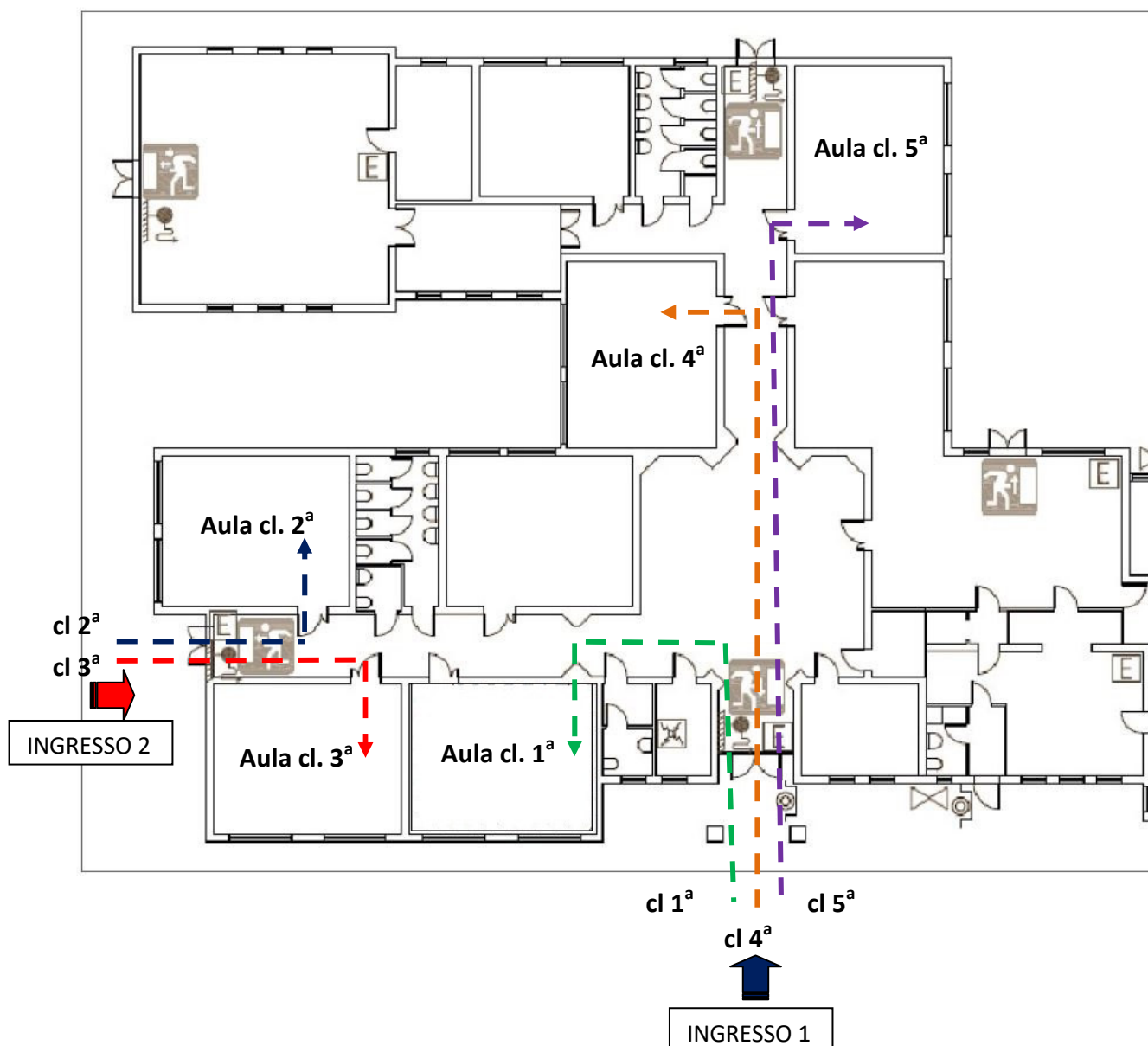

Nella tabella che segue sono indicati l'ordine di ingresso e di uscita delle classi

INGRESSO	ORDINE DI ENTRATA ore 8:25	ORDINE DI USCITA ore 15:45
1. Cancellone centrale	cl. 5ª - cl. 4ª - cl. 1ª	cl. 1ª - cl. 4ª - cl. 5ª
2. Cancellone laterale nord	cl. 3ª - cl. 2ª	cl. 2ª - cl. 3ª

Gli alunni dovranno:

- raggiungere la zona di attesa/raccolta della rispettiva classe alle ore 8:25 e alle ore 15:45
- indossare la mascherina durante l'attesa, gli spostamenti, la salita/discesa dallo scuolabus
- mantenere il distanziamento interpersonale.